ものづくり・ひとづくり・まちづくり

せたがや産業フェスタ2025

2025年10月25日(土) 10時～16時

入場無料
荒天中止

三軒茶屋ふれあい広場／世田谷産業プラザ3階

おとなもこどもも楽しめる
ステージイベントや体験コーナーが盛りだくさん!!

SETAGAYA SANGYOU FESTA
せたがや産業フェスタ

スタンプラリー

税金クイズ

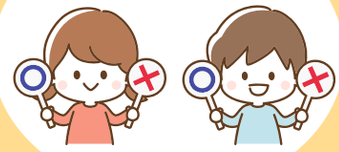

ヒノキで箸づくり

積みキング

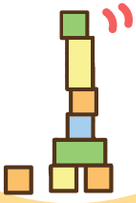

特産品販売

ゆるキャラ大集合！

食リポ体験

主　　催	せたがや産業フェスタ実行委員会
実行委員会構成団体	東京商工会議所世田谷支部青年部 世田谷区商店街連合会青年部 (公社)世田谷工業振興協会青年部会 世田谷区農業青壮年連絡協議会 (公社)世田谷法人会青年部会 (公社)北沢法人会青年部会 (公社)玉川法人会青年部会 (公社)東京青年会議所世田谷区委員会
共　　催	世田谷区・(公財)世田谷区産業振興公社
後　　援	世田谷区教育委員会
後援・協賛	東京商工会議所世田谷支部 世田谷区商店街連合会 (公社)世田谷工業振興協会 世田谷区内農協協議会
協　　賛	群馬県川場村（世田谷川場ふるさと公社） (株)相川スリーエフ

せたがや産業フェスタ

ホームページはコチラ!

会場案内
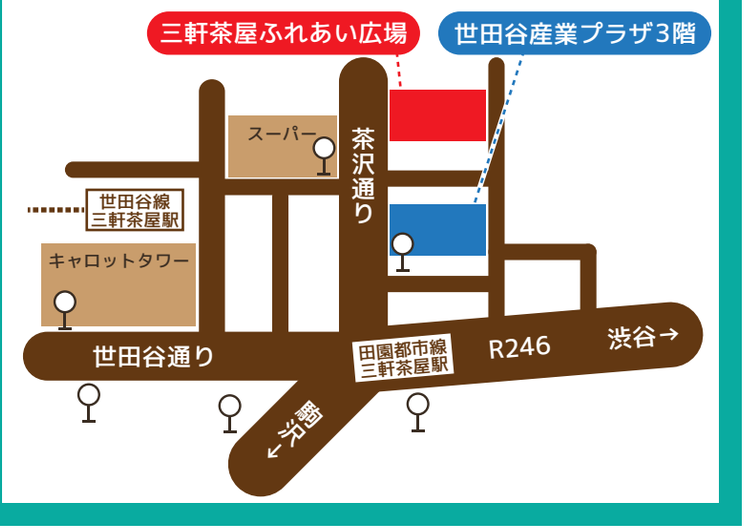
車両や自転車の通行が多い通りに面していますので会場を行き来する際には必ず歩道をご通行ください。